

P.U.Z. - DUBLARE DIAMETRALA NORD - SUD,
BUZESTI - BERZEI - VASILE PARVAN -
B.P. HASDEU - URANUS - CALEA RAHOVEI, TRONSON 2

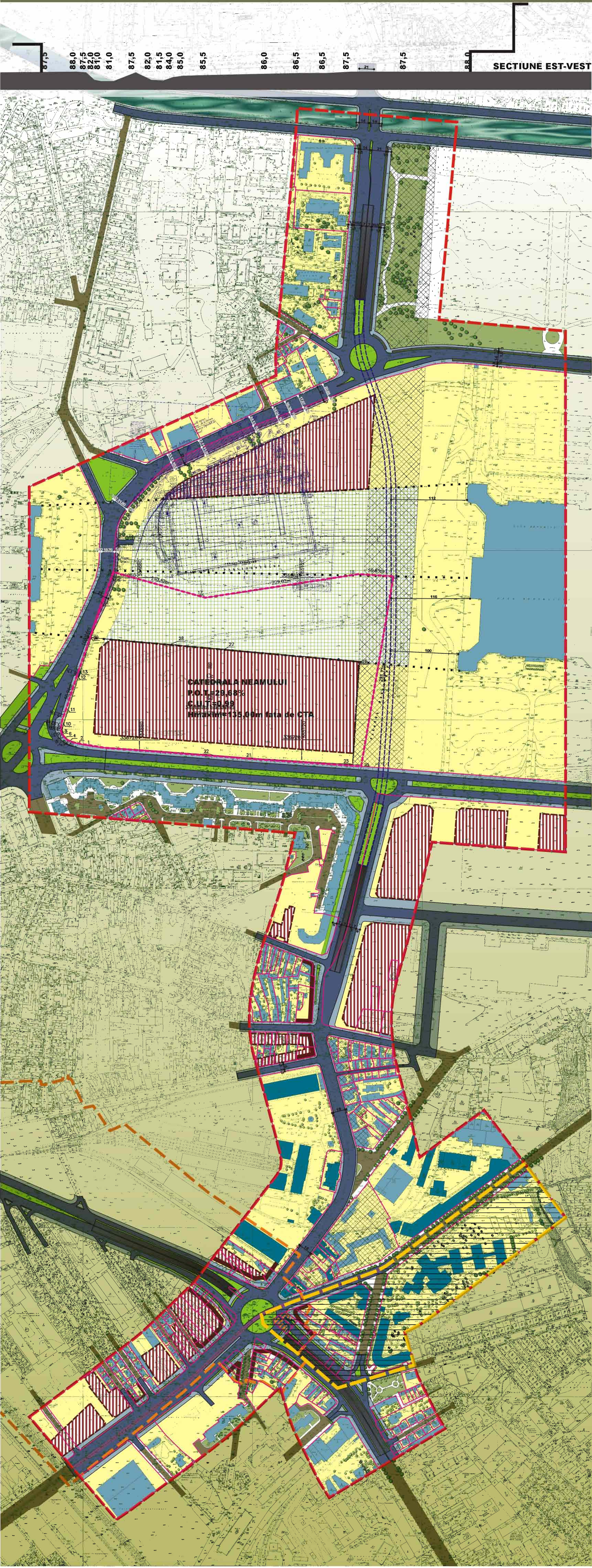

PROPOUNERE REGLEMENTARI
+CIRCULATII
SC. 1/2000

SECTIUNE NORD-SUD

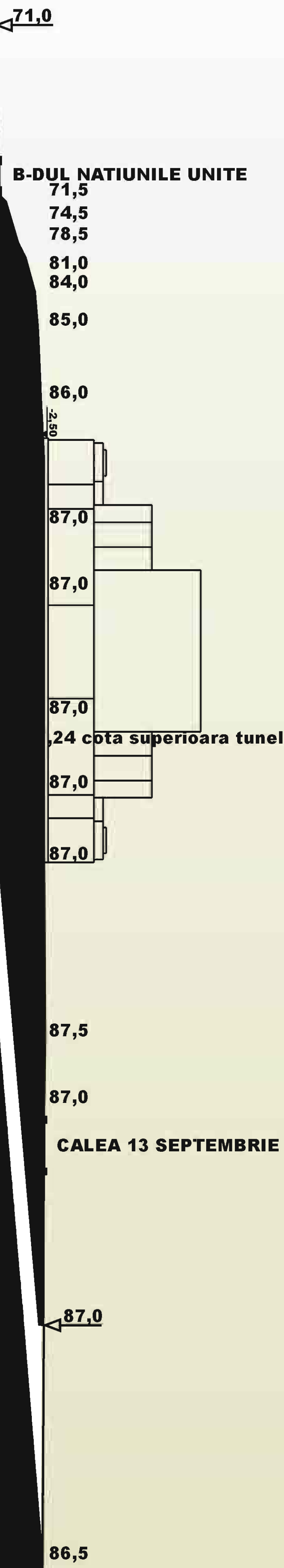

- LIMITE**
- LIMITA DE STUDIU A ZONEI PUZ
 - LIMITA PUZ B-DUL TUDOR VLADIMIRESCU
 - LIMITA ZONE PROTEJATE BUCURESTI
 - LIMITE PARCELE
- EXISTENT**
- CLADIRI EXISTENTE
 - MONUMENTE CLASATE
 - PARCELE
 - SPATII VERZI
 - VEGETATIE DE TALIE MARE, MICA
 - TROTUARE, ALEI
 - CAROSABIL
- PROPUNERE**
- ALINIAREA CLADIRILOR H+P+4
 - ALINIAREA CLADIRILOR H+P+8-10
 - EDIFICABILE PROPUSE
 - AMENAJARE SPATII PLANTATE SI SPATII PUBLICE TIP PIATA URBANA
 - MONUMENTE AFECTATE DE LARGIREA CAROSABILULUI
 - SPATII VERZI PROPUSE
 - TROTUARE PROPUSE
 - PISTE BE BICICLISTI PROPUSE
 - CAROSABIL PROPUSE
 - TRASEU PASAJ SUBTERAN PROPUSE
 - INTERDICTIE DE CONSTRUIRE PANA LA REZOLVAREA CIRCULATIILOR
 - EXTINDERE A DOMENIULUI PUBLIC CARE SE VA FACE DUPA APROBARE CONFORM LEGII DE CATRE PARLAMENT

BENEFICIAR: PRIMARIA MUNICIPIULUI BUCURESTI		PROIECTANT GENERAL: S.C. METROUL S.A.	
ATELIERUL DE URBANISM URBIS 90 R.C./ 8501/1991	TITLUL PROIECTULUI: DUBLARE DIAMETRALA NORD-SUD, BUZESTI - BERZEI - VASILE PARVAN - B.P. HASDEU - URANUS - CALEA RAHOVEI, TRONSON 2	PROIECT NR. 450/2006	
Director: Prof. Dr. Arh. Alexandru Sandu	TITLUL PLANSEI: PROPOUNERE REGLEMENTARI + CIRCULATII	SCARA: 1:2000	
Intocmit: Conf. Dr. Arh. C. In. Enache	TRONSON 2, B.P. HASDEU - URANUS - CALEA RAHOVEI		
Desenat: Arh. Antonela Rosu	DECEMBRIE 2007	PLANSĂ NR. 7 1/v8	

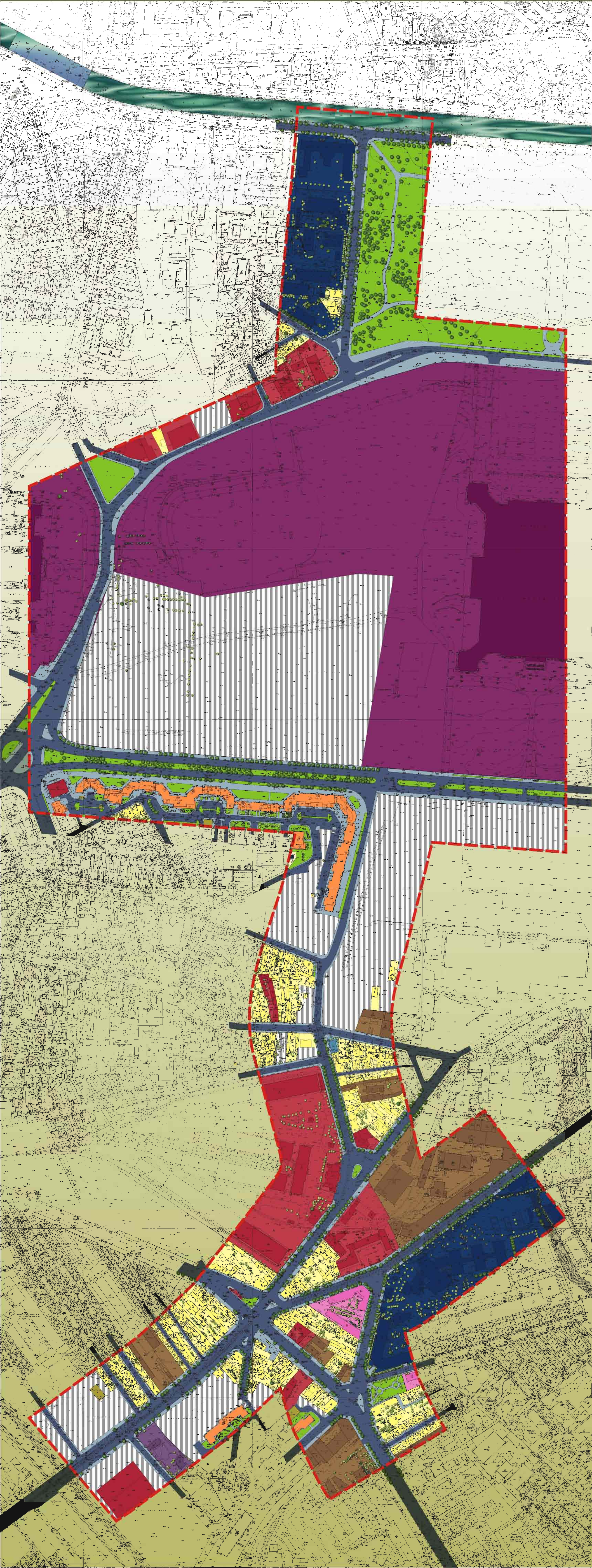

ANALIZA SITUATIEI EXISTENTE,
FUNCTIUNI
SC. 1/2000

LIMITE
LIMITA DE STUDIU A ZONEI PUZ

- FUNCTIUNI
- LOCUINTE INDIVIDUALE, SEMINDIVIDUALE, PE LOT
 - LOCUINTE COLECTIVE
 - COMERT, SERVICII, BIROURI
 - INVATAMANT, CERCETARE
 - CULTURA
 - CULTE
 - INSTITUTII SPECIALE
 - ADMINISTRATIE PUBLICA LOCALA SI DE STAT
 - SANATATE
 - INDUSTRIE, DEPOZITE
 - GOSPODARIRE COMUNALA
 - TERENURI NEAMENAJATE
 - TERENURI DE SPORT
 - SPATII VERZI
 - VEGETATIE DE TALIE MARE, MICA
 - TROTUARE, ALEI
 - CAROSABIL

PROIECTANT GENERAL: S.C. METROUL S.A.		
ATELIERUL DE URBANISM URBIS 90 R.C. / 8501/1991	TITLUL PROIECTULUI P.U.Z. - DUBLARE DIAMETRALA NORD - SUD BUZESTI - BERZEI - VASILE PARVAN - B.P. HASDEU - URANUS - CALEA RAHOVEI - TRONSON 2	PROIECT NR. 4802006
Director Prof. Dr. Arh. Alexandru Sandu	TITLUL PLANSEI ANALIZA SITUATIEI EXISTENTE FUNCTIUNI TRONSON 2, B.P. HASDEU - URANUS - CALEA RAHOVEI	SCARA 1:2000
Intocmit Conf. Dr. Arh. C. Iin Emache		
Desenat Arh. Antonela Rosu	DECEMBRIE 2007	PLANSĂ NR. 4 / 1

P.U.Z. - DUBLARE DIAMETRALA NORD - SUD,
BUZESTI - BERZEI - VASILE PARVAN -
B.P. HASDEU - URANUS - CALEA RAHOVEI, TRONSON 2

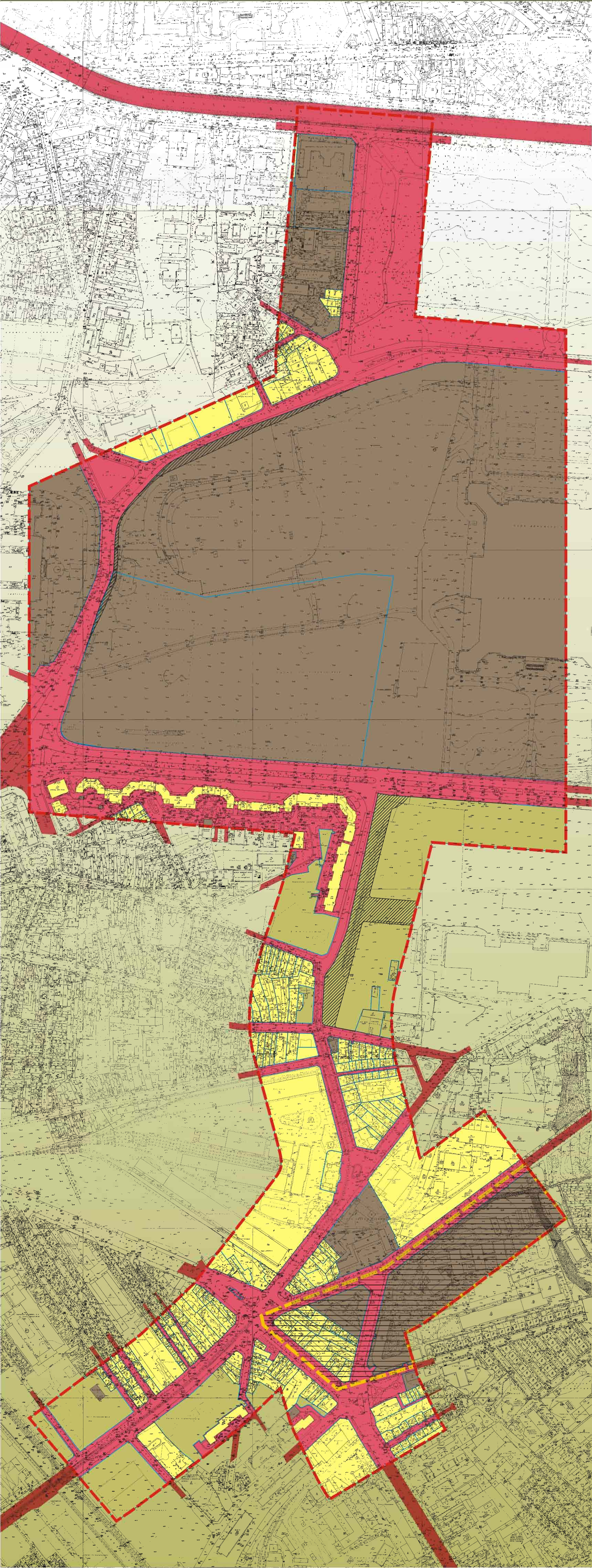

REGIMUL JURIDIC
SC. 1/2000

- LIMITE**
- LIMITA DE STUDIU A ZONEI PUZ
 - LIMITE TERENURI
- REGIMUL JURIDIC**
- DOMENIUL PUBLIC
 - PROPRIETATEA PRIVATA A PERSOANELOR FIZICE SAU JURIDICE
 - PROPRIETATEA PRIVATA A STATULUI
 - TERENURI CU STATUT JURIDIC NEDETERMINAT
 - PROPUNERE TRANSFER DIN PROPRIETATEA PRIVATA IN DOMENIUL PUBLIC

ATELIERUL DE URBANISM URBIS 90 R.C. / 8501/1991		TITLUL PROIECTULUI P.U.Z. - DUBLARE DIAMETRALA NORD - SUD BUZESTI - BERZEI - VASILE PARVAN - B.P. HASDEU - URANUS - CALEA RAHOVEI - TRONSON 2	PROIECT NR 4802006
Director	Prof. Dr. Arh. Alexandru Sandu	TITLUL PLANSEI REGIMUL JURIDIC	SCARA
Intocmit	Conf. Dr. Arh. C. I. Enache	PROIECTUL 2 - B.P. HASDEU URANUS - CALEA RAHOVEI	1:2000
Desenat	Arh. Antonela Rosu	DECEMBRIE 2007	PLANSA NR. 6 / 1

An aerial photograph of a city, likely Tokyo, showing a dense urban landscape. A red dashed line outlines a specific area in the center-left of the image. The area within the line includes a large, open, brownish field, possibly a sports field or park, and surrounding residential and commercial buildings. The city is characterized by a grid-like street pattern and numerous small, closely packed structures. In the bottom right corner, there is a large, dark, circular structure, possibly a stadium or a large building. The overall image is a high-resolution aerial view, providing a detailed look at the city's layout and infrastructure.

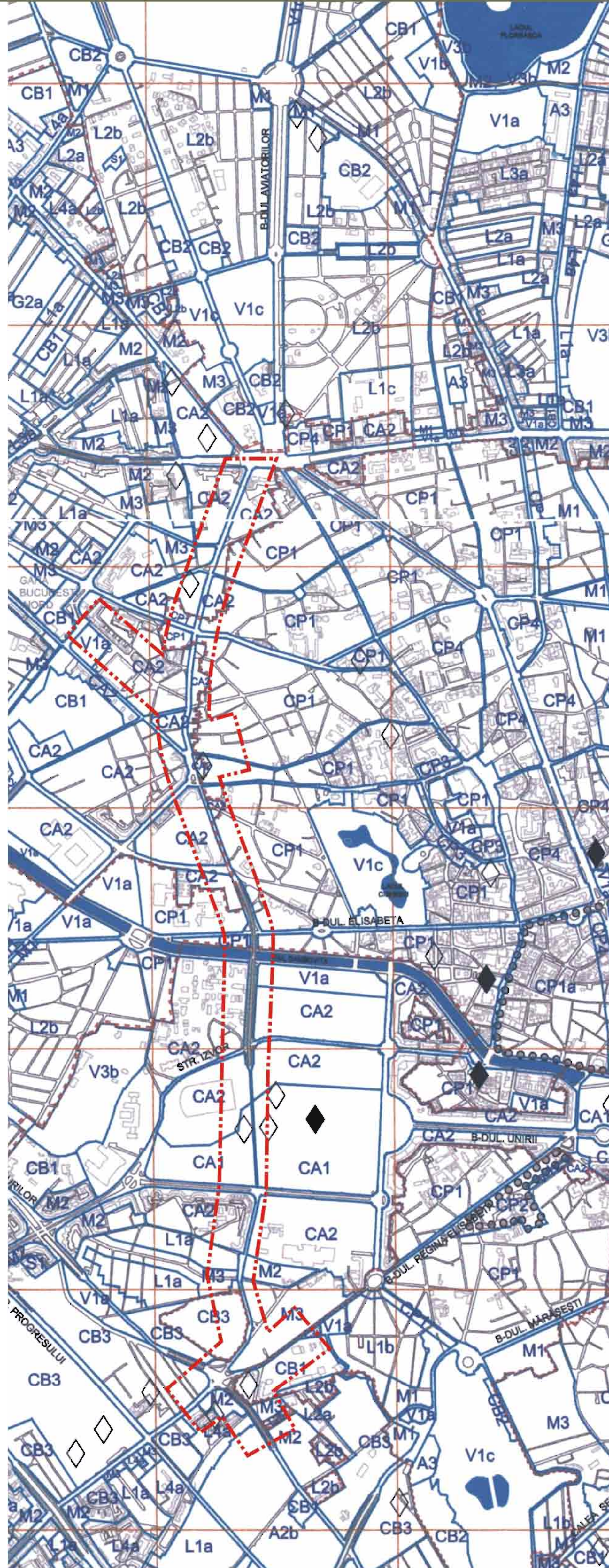

PROIECTANT GENERAL: S.C. METROUL S.A.				
ATELIERUL DE URBANISM URBIS 90 R.C. / 8501/1991		TITLUL PROIECTULUI: INCADRAREA SI PROIECTAREA NORD-SUD BUZESTI SEZEL-VASILE PAVAN - S.P. HASDOU - URABUS BACALA RAMOVEI TITLUS 04		PROIECT NR 450/2005
Director	Prof.Dr.Arht. Alexandru Sandu	TITLUL PLANSEI INCADRAREA IN P.U.G. TRONCI 2, 8 P. HASDOU URABUS SI BACALA RAMOVEI	SCARA 1:10'000	
Infocinim	Conf.Dr.Arht. C-Im Enache Arht. Andreia Calotran Arht. Antonela Rosu			
Desenat	Arht. Andreia Dalmato	DECEMBRIE 2007	PLANSA NR. 1	

P.U.Z. - DUBLARE DIAMETRALA NORD-SUD
TRONSONUL HASDEU - URANUS - CALEA RAHOVEI
SECTOR 5, BUCURESTI

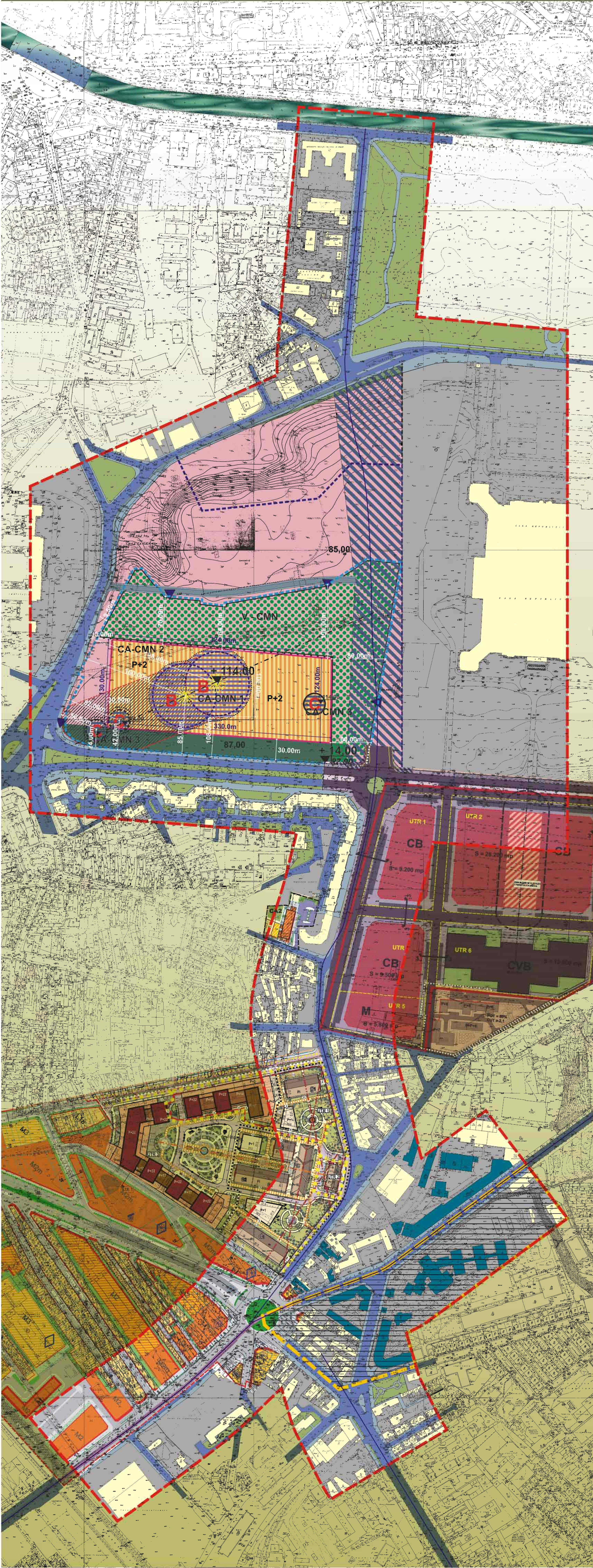

RELATIA CU DOCUMENTATIILE DE
URBANISM ANTERIOARE
SC. 1/2000

- LIMITE**
- LIMITA DE STUDIU A ZONEI PUZ
 - LIMITA PUZ - ZONE PROTEJATE
- ANALIZA EXISTENT**
- CONSTRUCTII EXISTENTE
 - PARCELE CONSTITUTE
 - CLADIRI CU VALOARE DE MONUMENT
 - CIRCULATII CAROSABILE EXISTENTE
 - RAUL DAMBOVITA
 - SPATII VERZI PUBLICE

ATELIERUL DE URBANISM URBIS 90 R.C./ 8501/1991	TITLUL PROIECTULUI: P.U.Z. - DUBLARE DIAMETRALA NORD-SUD TRONSONUL HASDEU URANUS - CALEA RAHOVEI SECTOR 5, BUCURESTI	PROIECT NR. 72004
Director Prof.Dr.Arht. Alexandru Sandu	TITLUL PLANSEI RELATIA CU DOC. DE URBANISM ANTERIOARE	SCARA 1:2000
Intocmit Conf.Dr.Arht. C-lia Enache	Arht. Antoneta Rosu	PLANSA NR.2.1
Desenat Arht. Antoneta Rosu	DECEMBRIE 2007	

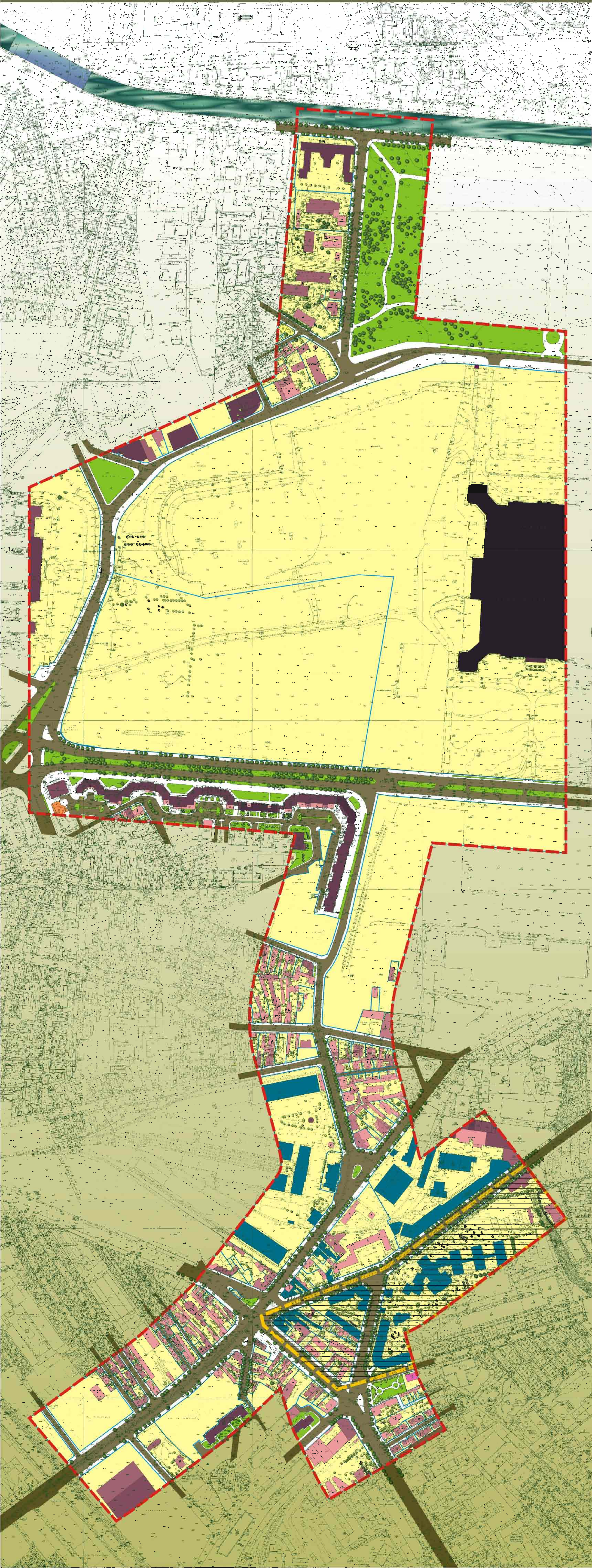

ANALIZA SITUATIEI EXISTENTE,
REGIMUL DE INALTIME
SC. 1/2000

- LIMITE**
- LIMITA DE STUDIU A ZONEI PUZ
 - LIMITA ZONE PROTEJATE BUCURESTI

- REGIMUL DE INALTIME**
- H=PARTER
 - H=P+1-2
 - H=P+3-4
 - H=P+5-6
 - H=P+7-8
 - H=P+9-10
 - H=P+11-12
 - H>P+13
 - MONUMENTE CLASATE

- PARCELE
- SPATII VERZI
- VEGETATIE DE TALIE MARE, MICA
- TROTUARE, ALEI
- CAROSABIL

PROIECTANT GENERAL: S.C. METROUL S.A.

ATELIERUL DE URBANISM URBIS 90 R.C. / 8501/1991		TITLUL PROIECTULUI P.U.Z. - DUBLARE DIAMETRALA NORD - SUD BUZESTI - BERZEI - VASILE PARVAN - B.P. HASDEU - URANUS - CALEA RAHOVEI, TRONSON 2	PROIECT NR. 4802006
Director	Prof. Dr. Arb. Alexandru Sandu	TITLUL PLANSEI ANALIZA SITUATIEI EXISTENTE, REGIMUL DE INALTIME - TRONSON 2, B.P. HASDEU - URANUS - CALEA RAHOVEI	SCARA 1:2000
Intocmit	Conf. Dr. Arb. C. I. Enache		
Desenat	Arh. Antonela Rosu		PLANSA NR. 5 / 1
		DECEMBRIE 2007	